

Configuración del cortafuegos de Trend Micro Internet Security

Este documento explica como configurar el cortafuegos de Trend Micro Internet Security 2009 ó 2010 para conectarse a la VPN de la UAL.

Con el botón derecho del ratón haga clic sobre el icono de Trend Micro Internet Security, y seleccione la opción ***Abrir la consola principal***.

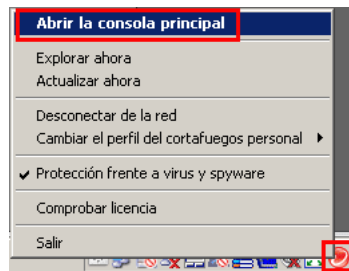

En la siguiente ventana seleccione la pestaña ***Mi equipo***, dentro de esta la opción ***Controles del cortafuegos personal***. Una vez aquí haga clic en ***Configuración***.



En la ventana que aparece desactive la opción ***Cambiar automáticamente el perfil del cortafuegos personal adecuado al cambiar de ubicación*** y haga clic en ***Configuración avanzada***.

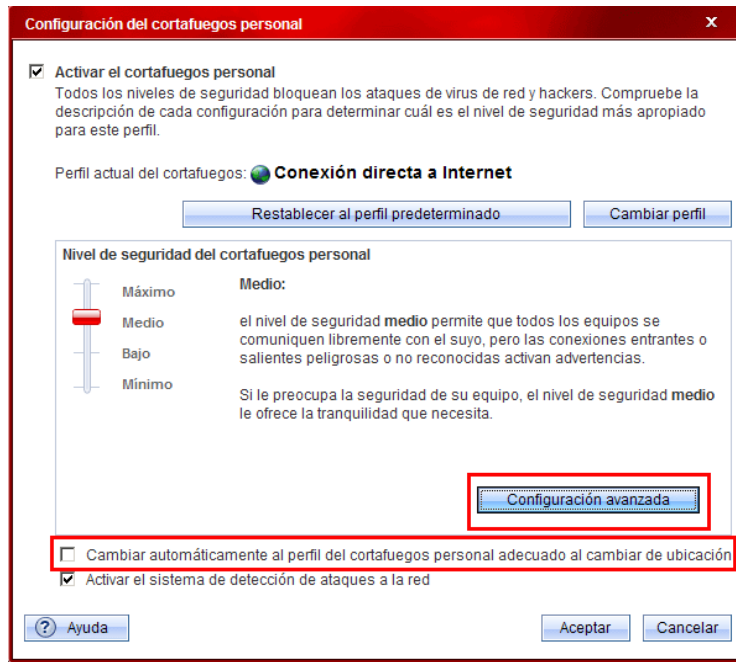

Seleccione la pestaña **Control de protocolo de red** y haga clic en **Agregar** para añadir una regla.

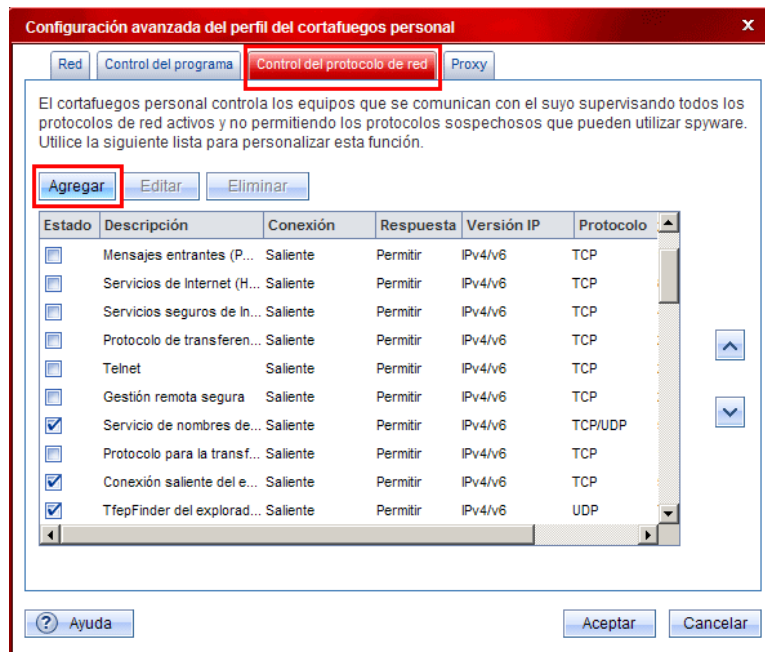

Configure la regla:

- **Descripción:** VPN - Entrante.
- **Conexión:** Entrante.
- **Respuesta:** Permitir.
- **Protocolo:** Cualquiera.
- **Tipo:** Dirección IP (IPv4).
- **Dirección IP:** 150.214.154.2 .

Haga clic en el botón **Aceptar**.

The image shows a Windows Firewall rule configuration dialog box titled "Nueva regla del control de red del cortafuegos personal". The fields are filled as follows:

- Descripción: VPN - Entrante
- Conexión: Entrante Saliente
- Respuesta: Permitir Bloquear Solo avisar
- Protocolo: CUALQUIERA
- Puertos: Todos los puertos Puertos especificados (Por ejemplo: 10, 15, 20-30)
- Tipos: Dirección IP (IPv4)
- Nombre del host: (empty)
- Dirección IP: 150.214.154.2

Buttons: Ayuda, Solucionar, Aceptar, Cancelar.

Añada otra regla:

- **Descripción:** VPN - Salida.
- **Conexión:** Saliente.
- **Respuesta:** Permitir.
- **Protocolo:** Cualquiera.
- **Tipo:** Dirección IP (IPv4).
- **Dirección IP:** 150.214.154.2 .

Haga clic en el botón **Aceptar**.

Nueva regla del control de red del cortafuegos personal

Descripción: VPN - Salida

Conexión: Entrante Saliente

Respuesta: Permitir Bloquear Solo avisar

Protocolo: CUALQUIERA

Puertos: Todos los puertos
 Puertos especificados (Por ejemplo: 10, 15, 20-30)

Tipos: Dirección IP (IPv4)

Nombre del host: Solucionar

Dirección IP: 150.214.154.2

Ayuda Aceptar Cancelar

Asegurese de que las dos nuevas reglas aparecen como activadas y haga clic en **Aceptar** en las dos siguientes ventanas.

Configuración avanzada del perfil del cortafuegos personal

Red Control del programa Control del protocolo de red Proxy

El cortafuegos personal controla los equipos que se comunican con el suyo supervisando todos los protocolos de red activos y no permitiendo los protocolos sospechosos que pueden utilizar spyware. Utilice la siguiente lista para personalizar esta función.

Agregar Editar Eliminar

Estado	Descripción	Conexión	Respuesta	Versión IP	Protocolo
<input checked="" type="checkbox"/>	VPN - Salida	Saliente	Permitir	IPv4	CUALQUE...
<input checked="" type="checkbox"/>	VPN - Entrante	Entrante	Permitir	IPv4	CUALQUE...
<input type="checkbox"/>	Mensajes salientes (SM...	Saliente	Permitir	IPv4/v6	TCP
<input type="checkbox"/>	Mensajes entrantes (P...	Saliente	Permitir	IPv4/v6	TCP
<input type="checkbox"/>	Servicios de Internet (H...	Saliente	Permitir	IPv4/v6	TCP
<input type="checkbox"/>	Servicios seguros de In...	Saliente	Permitir	IPv4/v6	TCP
<input type="checkbox"/>	Protocolo de transferen...	Saliente	Permitir	IPv4/v6	TCP
<input type="checkbox"/>	Telnet	Saliente	Permitir	IPv4/v6	TCP
<input type="checkbox"/>	Gestión remota segura	Saliente	Permitir	IPv4/v6	TCP
<input checked="" type="checkbox"/>	Servicio de nombres de...	Saliente	Permitir	IPv4/v6	TCP/UDP

Ayuda Aceptar Cancelar

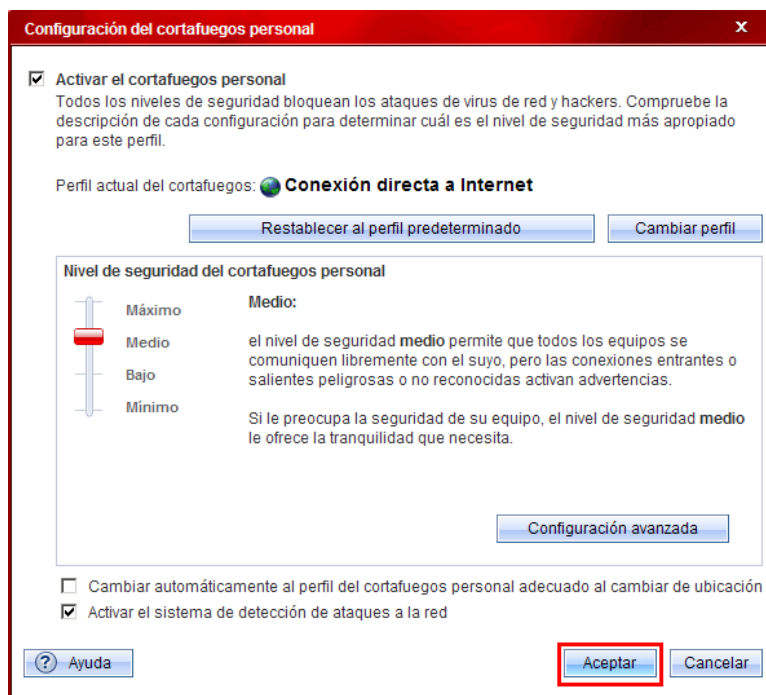

Una vez configurado el cortafuegos de Trend Micro Internet Security no debe tener problemas para conectarse a la VPN.