



UNIVERSIDAD  
DE ALMERÍA

Vicerrectorado de  
Internacionalización

Servicio de Relaciones Internacionales

Servicio de Relaciones Internacionales



# Guía de Ayuda

## Datos Personales en Campus Virtual

# Help Guide

## Personal Data in Campus Virtual



UNIVERSIDAD  
DE ALMERÍA

Vicerrectorado de  
Internacionalización

Servicio de Relaciones Internacionales

Servicio de Relaciones Internacionales



## ÍNDICE / INDEX

1. INTRODUCCIÓN / INTRODUCTION .....	1
2. ACCESO A CAMPUS VIRTUAL / ACCESS TO CAMPUS VIRTUAL .....	1
3. ACESO A DATOS PERSONALES DE ESTUDIANTE / ACCESS TO STUDENT PERSONAL DATA.....	2
4. DATOS PERSONALES DE ESTUDIANTE / STUDENT PERSONAL DATA .....	3
5. DATOS BÁSICOS / BASIC DATA.....	5
6. FOTOGRAFÍA / PHOTOGRAPH.....	6
7. DIRECCIÓN DE DOMICILIO DURANTE EL CURSO Y NÚMERO DE TELÉFONO / HOME ADDRESS DURING THE ACADEMIC YEAR AND TELEPHONE NUMBER .....	7

## 1. INTRODUCCIÓN / INTRODUCTION

Este documento, contiene información acerca de los pasos a seguir para la modificación de “Datos Personales del Estudiante” en “Campus Virtual”, centrándose en la incorporación o edición de la fotografía y el domicilio durante el curso.

This document contains information about the steps to follow for the modification of "Student Personal Data" in "Campus Virtual", focusing on adding or editing the photograph and the address during the course.

## 2. ACCESO A CAMPUS VIRTUAL / ACCESS TO CAMPUS VIRTUAL

El acceso a “Campus Virtual” se obtiene a través de la siguiente dirección URL: <https://campus.ual.es/> .

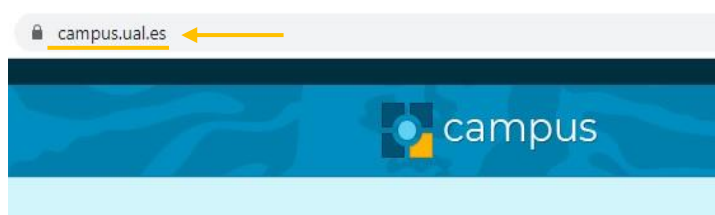

It is possible to access to “Campus Virtual” through the following URL: <https://campus.ual.es/> .

Posteriormente, en esta página, es necesario hacer clic en “Login” para poder identificarse con usuario y contraseña. También se puede elegir que muestre esta página web en otro idioma.

Once on this page, it is necessary to click on "Login" to be identified with username and password. We can also choose to display this website in another language.

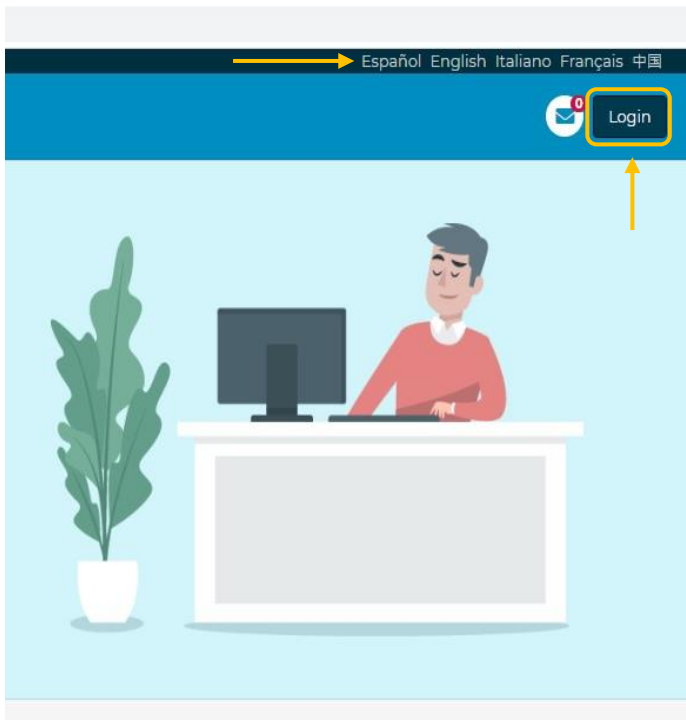

### 3. ACESO A DATOS PERSONALES DE ESTUDIANTE / ACCESS TO STUDENT PERSONAL DATA

En el apartado de "Datos del Usuario", se hace clic en "Datos Personales de Estudiante" para añadir o modificar información.

In the "User Data" section, clicking on "Student Personal Data" is required in order to add or modify information.

The screenshot shows the 'Your Custom Services' section of the Campus Virtual interface. It features a search bar at the top and several service categories:

- User Data**
  - Authorization of Disclosure of Information
  - Electoral Census
  - Student Bank Accounts
  - Student Personal Data** (highlighted with a yellow box and an arrow)
  - Universitas Card
- Academic Record**
  - Marks
  - Credit Recognition Consultation
  - File
  - Registration Summary (Subjects, Receipts ...)
  - Recognition and Transfer Requests
  - End-of-Studies Work
- Utilities for Students**
  - Language Accreditation
  - Regulatory Subjects
  - Self-registration
  - Ual Scholarship
  - Cita Previa Automatrícula
  - MEC Scholarship Status
  - Timetable
  - ICARO. Work Experience in Company
  - Mobility
  - Replacing My Documents
- Services**
  - Virtual Classroom
  - AVLA. Virtual Classroom Free Access
  - Appointment for ARATIES
- Account Management**
  - User password change
  - Password Reminder Record
- Payments and Expenses**
  - Consultation and Payment of Receipts
- Utilities**
  - Campus Virtual Classic
  - Submission of Complaint or Suggestion
- UAL Cloud**
  - UAL Cloud
  - Gmail

Dado que la información que se requiere a continuación de esta página se ofrece sólo en idioma español, los siguientes puntos de este documento traducen todos los apartados para facilitar su cumplimentación.

Since the information required below is provided only in Spanish language, the following points of this document translate all the sections to facilitate its completion.

## 4. DATOS PERSONALES DE ESTUDIANTE / STUDENT PERSONAL DATA

En esta pantalla se podrán consultar los datos personales. Si se desea realizar alguna modificación, añadir o eliminar información, se debe pulsar en “Modificar”.

On this screen it is possible to check the personal data. If it is wished to make any changes, adding or deleting information, it is required to click on “Modificar”.



## 5. DATOS BÁSICOS / BASIC DATA

En el apartado de “Datos Básicos” sólo se permite modificar tu email y número de teléfono.

In the “Basic Data” section, it is only allowed to change your email and phone number.

campus

Home > Student Personal Data

### Datos Personales

**Importante**  
**Important**

En esta pantalla podrás editar tus datos personales. Algunos datos no pueden ser modificados desde esta página, si necesitas modificar alguno, por favor dirígete a la secretaría.

**Guardar** **Cancelar** **Save / Cancel**

---

**Datos básicos**  
**Basic Data**

Nombre y apellidos **Name and surname**  
[Redacted]

Pasaporte **Passport (number)**  
[Redacted]

Sexo **Gender**  
[Redacted]

Correo electrónico a efecto de notificaciones **Email for notification purposes**  
[Redacted]

Correo electrónico externo para renovación de contraseñas de Campus Virtual **External email for renewal of Campus Virtual passwords**  
[Redacted]

Teléfono Móvil **Mobile phone number**  
[Redacted]

Teléfono fijo **Landline telephone number**  
[Redacted]

## 6. FOTOGRAFÍA / PHOTOGRAPH

Es muy importante que todos los alumnos de la Universidad de Almería tengan su foto en el Campus Virtual. Podemos añadir la fotografía haciendo clic en el botón "Examinar" y esta no debe exceder los 2000Kb, de lo contrario se producirá un error.

It is very important that all the students of the University of Almeria have their photo in Campus Virtual. We can add the photo by clicking on the "Browse" button and it must not exceed 2000Kb, otherwise an error will occur.

The image shows a user profile page on the left and a Windows File Explorer window on the right. The profile page has a section for 'Fotografía' (Photo) with a placeholder image and an 'Examinar...' (Browse) button. Below it, there are fields for 'Datos de nacimiento' (Birth Data) including 'Fecha' (Date of birth), 'Pais' (Country), 'Provincia' (Province), 'Municipio' (Town or City), and 'Nacionalidad' (Nationality). A yellow callout box with the text 'Please, upload your picture here' has an arrow pointing to the 'Examinar...' button. The File Explorer window shows the 'Imágenes' folder selected in the 'Este equipo' (This PC) view.



## 7. DIRECCIÓN DE DOMICILIO DURANTE EL CURSO Y NÚMERO DE TELÉFONO / HOME ADDRESS DURING THE ACADEMIC YEAR AND TELEPHONE NUMBER

También es realmente importante que todos los alumnos tengan actualizada en su Campus Virtual su dirección de domicilio, en la cual vayan a residir durante su estancia académica en la Universidad de Almería. Se puede usar el desplegable para elegir el país (España), provincia (Almería) y Municipio (Almería si vives en Almería capital).

It is also really important that all students have updated in their Virtual Campus their home address, in which they will reside during their academic stay at the University of Almeria. It is possible to use the drop-down menu to choose the country (España/Spain), province (Almeria) and town or city (Almeria if you live in Almeria city or choose other town).

Domicilio durante el curso  
**Home address during the academic year**

País **Country**

España ←

Afganistán  
Albania  
Alemania  
Altos del Golán (territorio ocupado)  
Andorra  
Angola  
Anguila  
Antártida  
Antigua y Barbuda  
Antillas Holandesas (país desaparecido)  
Apátrida  
Arabia Saudita  
Argelia  
Argentina  
Armenia  
Aruba  
Atolón Johnston  
Más... More...

04003

---

Domicilio durante el curso  
**Home address during the academic year**

País **Country**

España

Provincia

Almería

A Coruña  
Alacant/Alicante  
Albacete  
Almería ←  
Araba/Álava  
Asturias  
Ávila  
Badajoz  
Barcelona  
Bizkaia  
Burgos  
Cáceres  
Cádiz  
Cantabria  
Castelló/Castellón  
Ceuta  
Ciudad Real  
Córdoba  
Más... More...

Código postal **Post code**

0400 X

Teléfono **Telephone number**

+34 \_\_\_\_\_

Municipio **Town or City**

Alhabia  
Alhama de Almería  
Alicún  
Aljambra  
Aljarilla  
Aljariz  
Almajalejo  
Almajalejo  
Almanzora  
Almería  
Almerimar  
Almocaizar  
Almócita  
Alsodux  
Amarguilla  
Antas  
Arboleas  
Armuña de Almanzora  
Arnilla  
Más...  
Teléfono

+34 \_\_\_\_\_

Guardar Cancelar Save / Cancel

Please, if you have a Spanish telephone number, add it here

En este apartado se debe añadir el número de teléfono. Si se cuenta con número de teléfono español, este es el apartado adecuado para agregar esta información.

Se recuerda que el prefijo telefónico de España empieza por +34.

Cuando se terminen de realizar todas las modificaciones deseadas, es necesario darle al botón "Guardar" para que los cambios se mantengan.

The telephone number should be written in this section. If you have a Spanish phone number, this is the appropriate section to add this information.

Remember that the telephone prefix of Spain begins with +34.

When you have finished making all the desired changes, you need to click on the "Guardar" button to keep the changes.