

MANUAL DE MATRICULACIÓN DEL PROGRAMA UNIVERSIDAD DE MAYORES CURSO ACADÉMICO 2024-2025

Accede a la página web de la Universidad de Mayores:

<https://www.ual.es/estudios/universidad-de-mayores> y haz clic en la pestaña **PROGRAMA UM**.

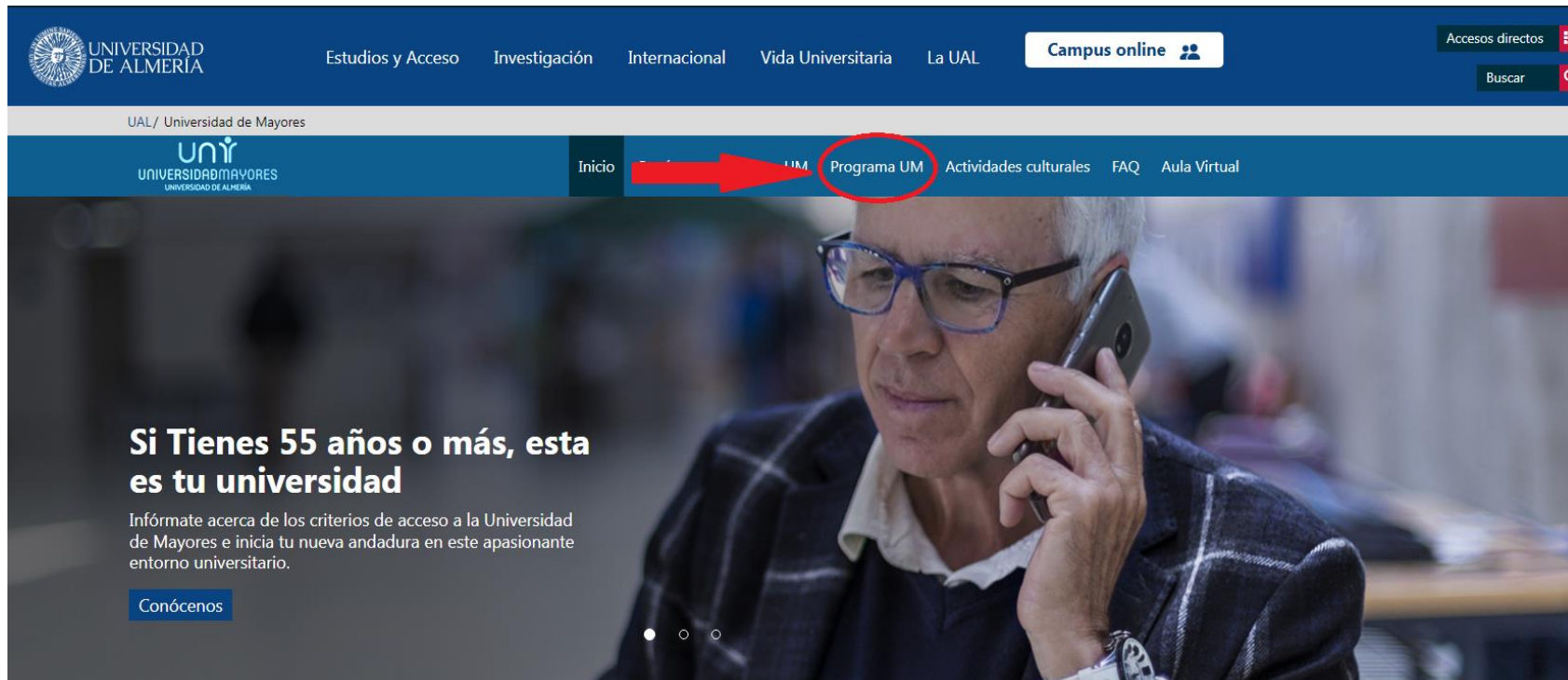

A continuación, selecciona el curso en el que te corresponda matricularte y dirígete a la pestaña **MATRICÚLATE**. Te mostramos un ejemplo del CURSO 1º.

UNIVERSIDAD DE MAYORES

Plan de estudios y acceso a matrícula

Toda la información del programa

Plan de estudios

Recuerda que el plan de estudios está formado por 6 cursos repartidos en dos ciclos. Las materias del primer ciclo (1º a 4º) son variadas mientras que en el segundo ciclo (5º y 6º) podrás escoger el itinerario de especialización que mejor se adapte a tus intereses.

Manual de matriculación

Escoge el curso en el que quieres matricularte

Primer curso	Segundo curso	Tercer curso	Cuarto curso	Quinto curso	Sexto curso
---------------------	---------------	--------------	--------------	--------------	-------------

Primer curso

Está formado por 4 materias y se imparten en formato PRESENCIAL en horario de tarde. Estos son los cursos en los que quedan plazas libres. Tanto si te interesa la Sede de Roquetas de Mar o la Sede de Almería, y ya no quedan plazas libres, ponte en contacto con nosotros y

MATRICÚLATE

Seguidamente, completa **los Datos personales** solicitados en el formulario. Selecciona la sede (Almería o Roquetas de Mar) en la que desees matricularte. Acepta tanto el “**Uso de mi imagen en la comunicación institucional de la UAL**” como “**Expreso mi conformidad con cuanto se ha manifestado acerca del tratamiento de mis datos personales**” y clicas en **ENVIAR FORMULARIO**.

Te mostramos un ejemplo del CURSO 1ºA, en este caso has de elegir entre 1ºA y 1ºB (según horario).

1º A en Almería 1º B en Almería 1º en Roquetas de Mar

Datos personales

NOMBRE DEL ALUMNO Introduce el nombre	APELLIDOS Introduce los apellidos del alumno	DNI Introduce el dni del alumno <small>Introduzca el DNI sin espacios ni guiones. Ejemplo: 12345678A</small>	FECHA DE NACIMIENTO dd/mm/aaaa
SEXO <input checked="" type="radio"/> Hombre <input type="radio"/> Mujer	EMAIL Introduce el email del alumno	TELÉFONO Introduce el telefono del alumno	MÓVIL Introduce el movil del alumno
ESTADO CIVIL <input checked="" type="radio"/> Soltero/a <input type="radio"/> Casado/a <input type="radio"/> Viudo/a <input type="radio"/> Separado/a <input type="radio"/> Divorciado/a <input type="radio"/> Pareja de hecho	ESTUDIOS REALIZADOS <input checked="" type="radio"/> Sin estudios <input type="radio"/> Primaria <input type="radio"/> Secundaria <input type="radio"/> Bachillerato <input type="radio"/> Universitarios	SITUACIÓN LABORAL <input checked="" type="radio"/> Activo <input type="radio"/> Prejubilado <input type="radio"/> Jubilado	<input type="checkbox"/> DISCAPACIDAD Porcentaje de discapacidad Introduce el porcentaje de discapacidad

Localización

DOMICILIO Introduce el domicilio del alumno	LOCALIDAD Introduce la localidad del alumno	CÓDIGO POSTAL Introduce el codigo postal del alumno	SEDE <input checked="" type="radio"/> Almería <input type="radio"/> Roquetas de Mar
---	---	---	--

Acepto el uso de mi imagen en la comunicación institucional de la UAL

Expreso mi conformidad con cuanto se ha manifestado acerca del [tratamiento de mis datos personales](#)

**ENVIAR FORMULARIO
Y CONTINUAR CON EL PROCESO DE MATRICULACIÓN**

Continúa completando los datos personales indicados en el formulario. En el desplegable de **Tipo de documento** selecciona entre Pasaporte, NIF o NIE. Acepta **Expreso mi conformidad con cuanto se manifiesta seguidamente acerca del tratamiento de mis datos personales** y clicas en **ENVIAR**.

Sistema Integral de Pagos

Español [English](#)

Los campos obligatorios están marcados con *

Datos del Interesado

* Tipo de Documento:

* Documento: (Introduzca el documento completo incluida la/s letra/s)

* Nombre:

* Apellido1:

Apellido2:

* Correo Electrónico:

* Teléfono:

Datos de la Actividad

* Actividad:

* Concepto:

Importe:

* Desea Factura:

Para comenzar a realizar el pago de la matrícula, **es imprescindible disponer de una tarjeta que tenga activado el servicio de compra por internet.** A continuación, haz clic en **PAGAR.**

Sistema Integral de Pagos

Español [English](#)

Los campos obligatorios están marcados con *

Datos del Interesado

* Tipo de Documento:

* Documento: (Introduzca el documento completo incluida la/s letra/s)

* Nombre:

* Apellido1:

Apellido2:

* Correo Electrónico:

* Teléfono:

Datos de la Actividad

* Actividad:

* Concepto:

Importe:

* Desea Factura:

Otras Cuestiones

Clica en **Pagar con tarjeta.**

Sistema Integral de Pagos

Detalle de Mi Recibo

Datos del Recibo

Alumno: [REDACTED]
Nº de Recibo: 2024626892518
Importe del Recibo: 85,00
Actividad: UNIVERSIDAD DE MAYORES
Año Académico: 2024-25
Fecha de cobro:
Importe cobrado:
Fecha de vencimiento: [REDACTED]

Pagar con Tarjeta

Haz clic en **Pagar** para efectuar el pago de la matrícula.

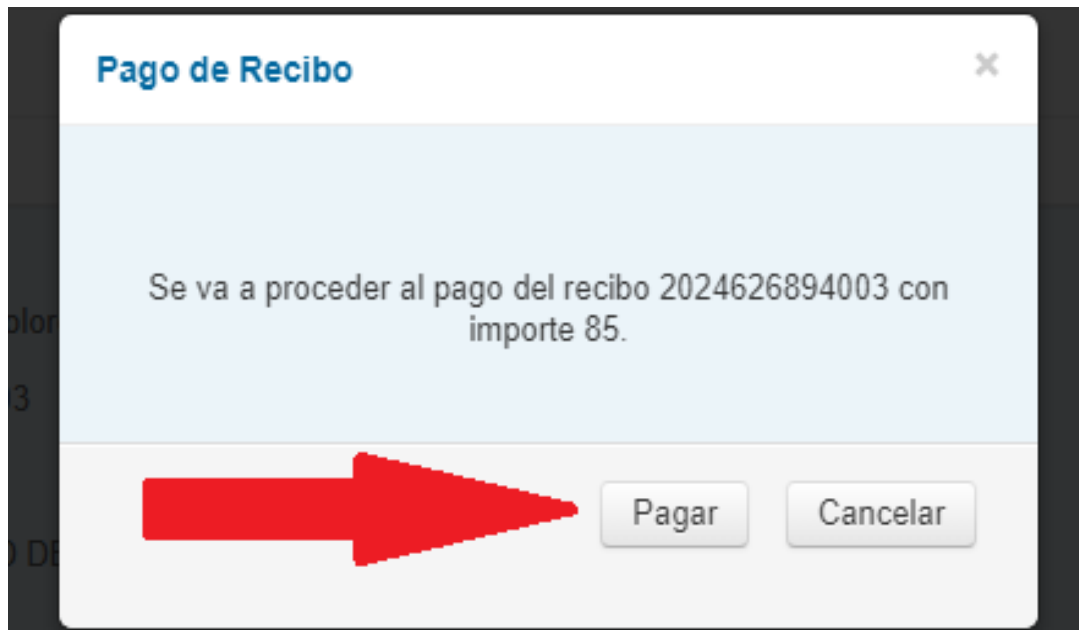

Para finalizar el proceso de pago de la matrícula, introduce los datos requeridos de la tarjeta y clicas en **Pagar**. Con este último paso has realizado la matrícula.

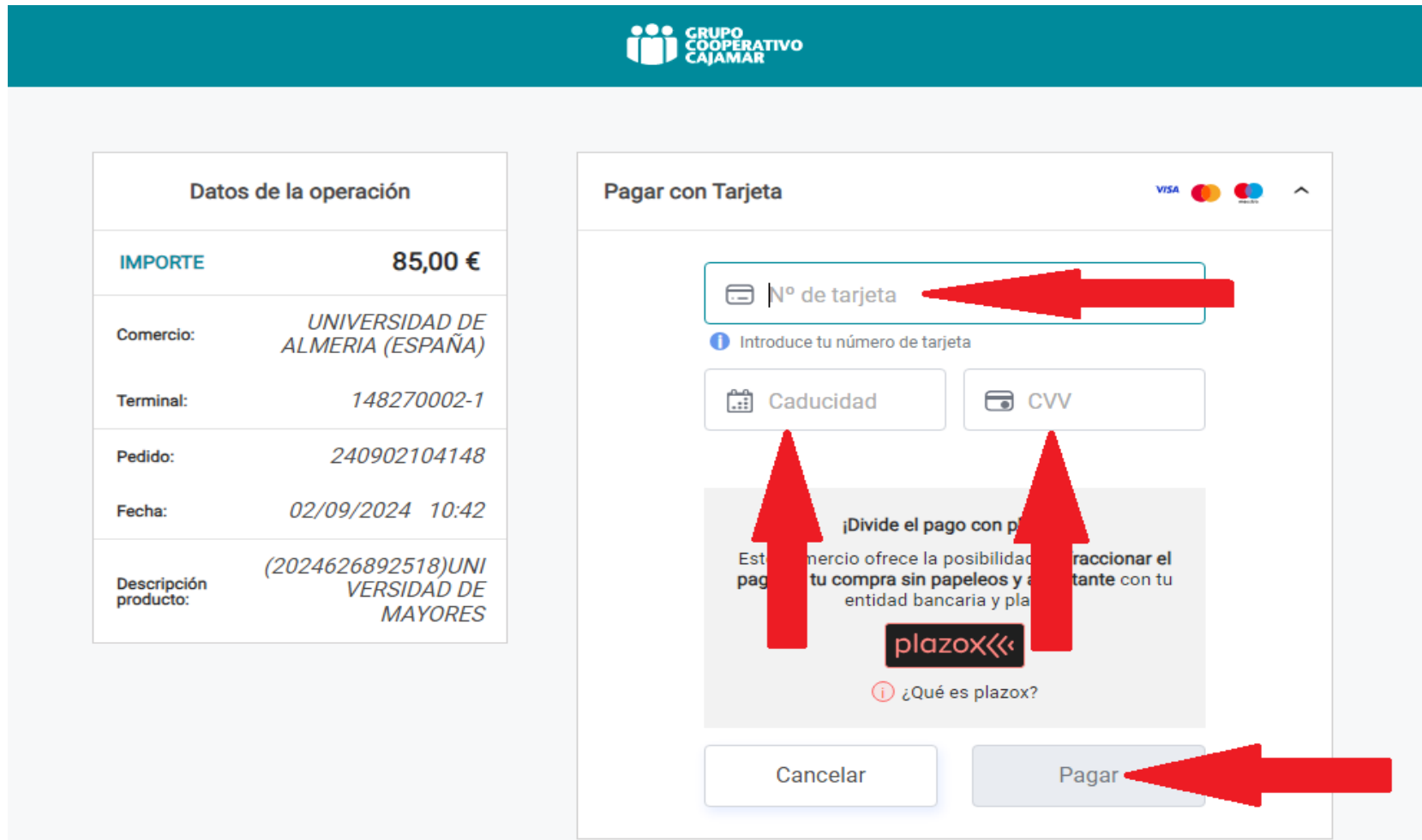

Datos de la operación	
IMPORTE	85,00 €
Comercio:	UNIVERSIDAD DE ALMERIA (ESPAÑA)
Terminal:	148270002-1
Pedido:	240902104148
Fecha:	02/09/2024 10:42
Descripción producto:	(2024626892518)UNIVERSIDAD DE MAYORES

Pagar con Tarjeta VISA MasterCard +

Nº de tarjeta 

Introduce tu número de tarjeta

Caducidad  CVV 

¡Divide el pago con plazox

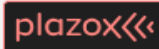
Este comercio ofrece la posibilidad de fraccionar el pago de tu compra sin papeleos y de manera instantánea con tu entidad bancaria y plaza. 

¿Qué es plazox?

Cancelar **Pagar** 

Si consideras matricularte en algún taller ofertado, recuerda que **es necesario matricularte previamente en el curso correspondiente para la realización de la matrícula del taller.**

El procedimiento es el mismo, primero escoge el taller. Te mostramos un ejemplo del taller de inglés.

Talleres

También te ofrecemos la posibilidad de que te matricules en alguno de nuestros talleres. Los talleres se imparten en horario de mañana, aunque excepcionalmente algún taller podrá impartirse en horario de tarde. Para poder matricularte de los talleres, es requisito imprescindible estar matriculado previamente en el programa de la Universidad de Mayores.

Talleres sede Almería

- Inglés

Talleres sede Roquetas de Mar

Dirígete a la pestaña **MATRICÚLATE** y continúa completando el formulario, indicando tanto los datos personales como de la tarjeta para completar la matriculación, exactamente igual que en el proceso anterior.

Lugar

Impartición: se desarrollará en la Sede,
calle Gerona Nº 35.

Horario

Total: 0 horas
Inicio del taller:

Plazas

Alumnos máximos: 0
Alumnos mínimos: 0